

DCE 1 Plan de situation



Maître d'ouvrage:
Commune de Marcilly le Chatel
 1 place de la mairie
 42130 Marcilly le chatel

DCE

Réf.: DCE-16-36
 07/04/2017

Aménagement de la place de l'église Modification du sanitaire et création d'une place PMR

Rue du vieux Bourg - 42130 Marcilly le Chatel

Dossier de consultation

07/04/2017

Plan cadastral

Echelle: 1/2000



Nota:
 Ce plan est un APD et ne peut tenir lieu de plan d'exécution. Tous les ouvrages de terrassement, maçonnerie, chauffage, étanchéité, isolation et ventilation devront faire l'objet d'études particulières réalisées par des BET spécialisés et exécutés par les entreprises suivant les normes en vigueur. Les dimensions inscrites sur ces plans ne sont qu'indicatives. Des plans de réservations devront être demandés aux entreprises retenues.

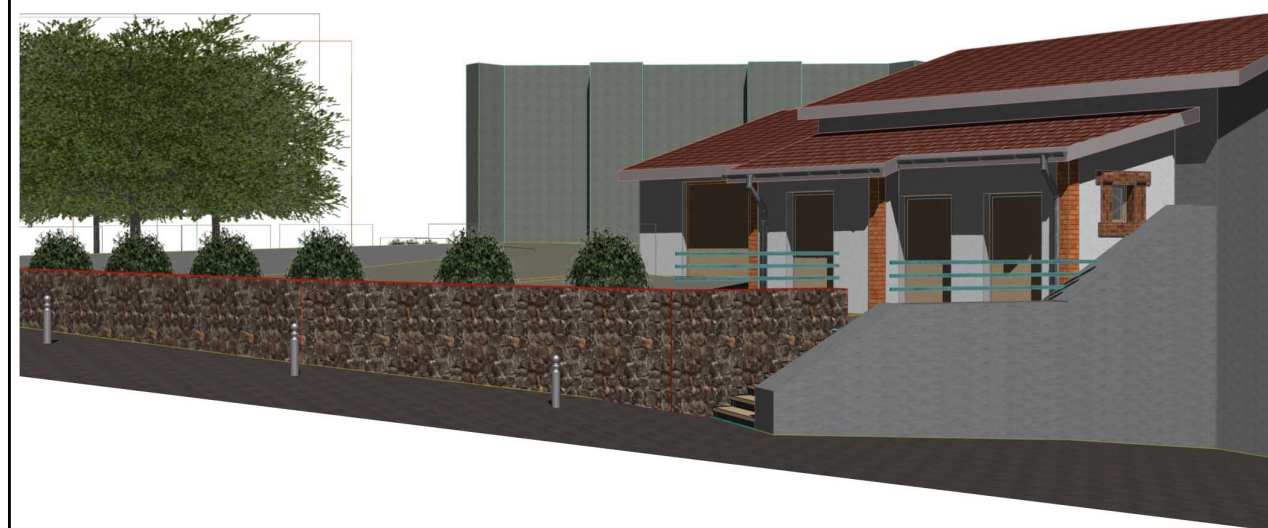

Architecte - Maître d'oeuvre:

Cédric Goubrière Architecte

44 chemin des plantées - 42600 Montbrison
 archiforez@orange.fr - tel 04 77 76 88 97

Diplôme d'Etat d'Architecte habilité à exercer la maîtrise d'œuvre en son nom propre
 SIRET 524 121 902 00026 - APE 7111Z - Affiliation nationale 076896 - Affiliation régionale rho02249

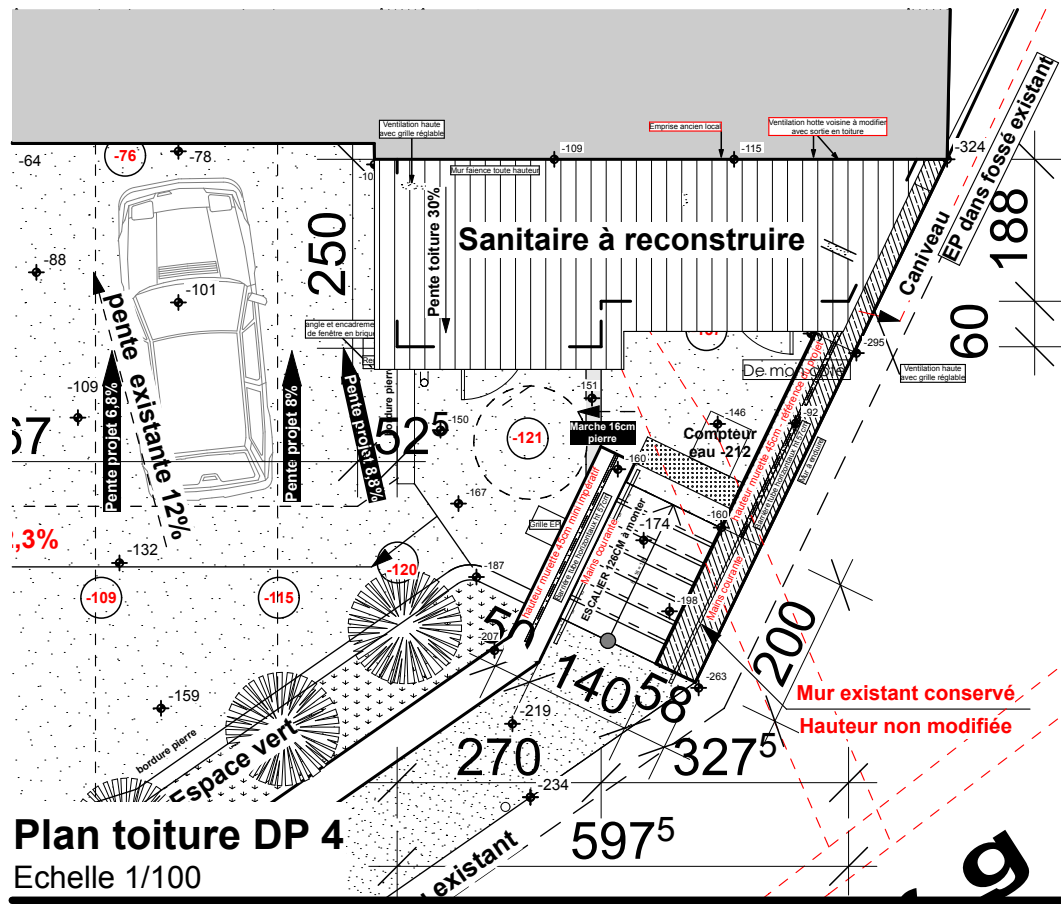

Légende :

Le niveau 0 de référence est le seuil de l'église

-84	Altitude existante
-100	Altitude Projet

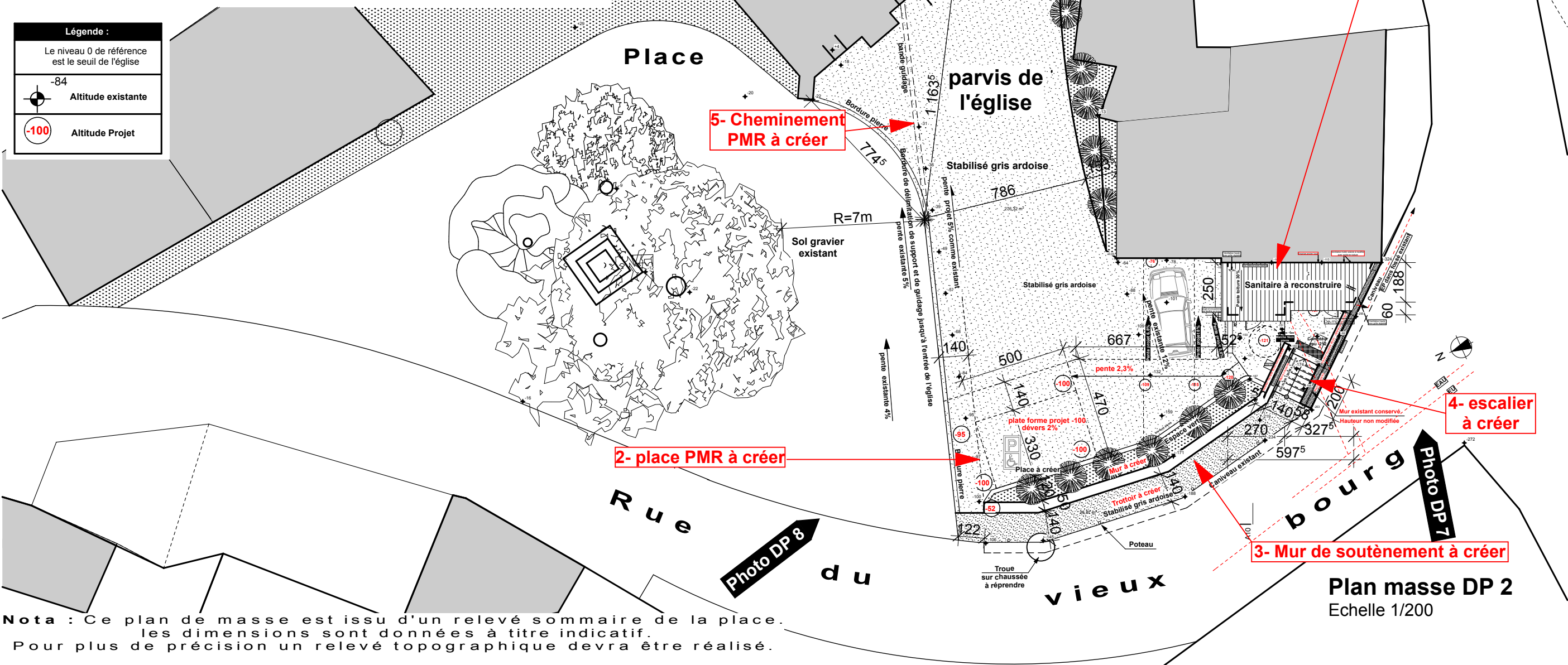

Nota : Ce plan de masse est issu d'un relevé sommaire de la place. les dimensions sont données à titre indicatif. Pour plus de précision un relevé topographique devra être réalisé.

Echelle : 1:200, 1:100 - Edition du : 07/04/2017

Plan masse d'ensemble

Commune de Marcilly le Chatel - Aménagement de la place de l'église à Marcilly le Chatel

Cédric Gauthier Architecte - 44 chemin des plantées - 42600 Montbrison - archiforez@orange.fr - tel.04 77 76 88 97



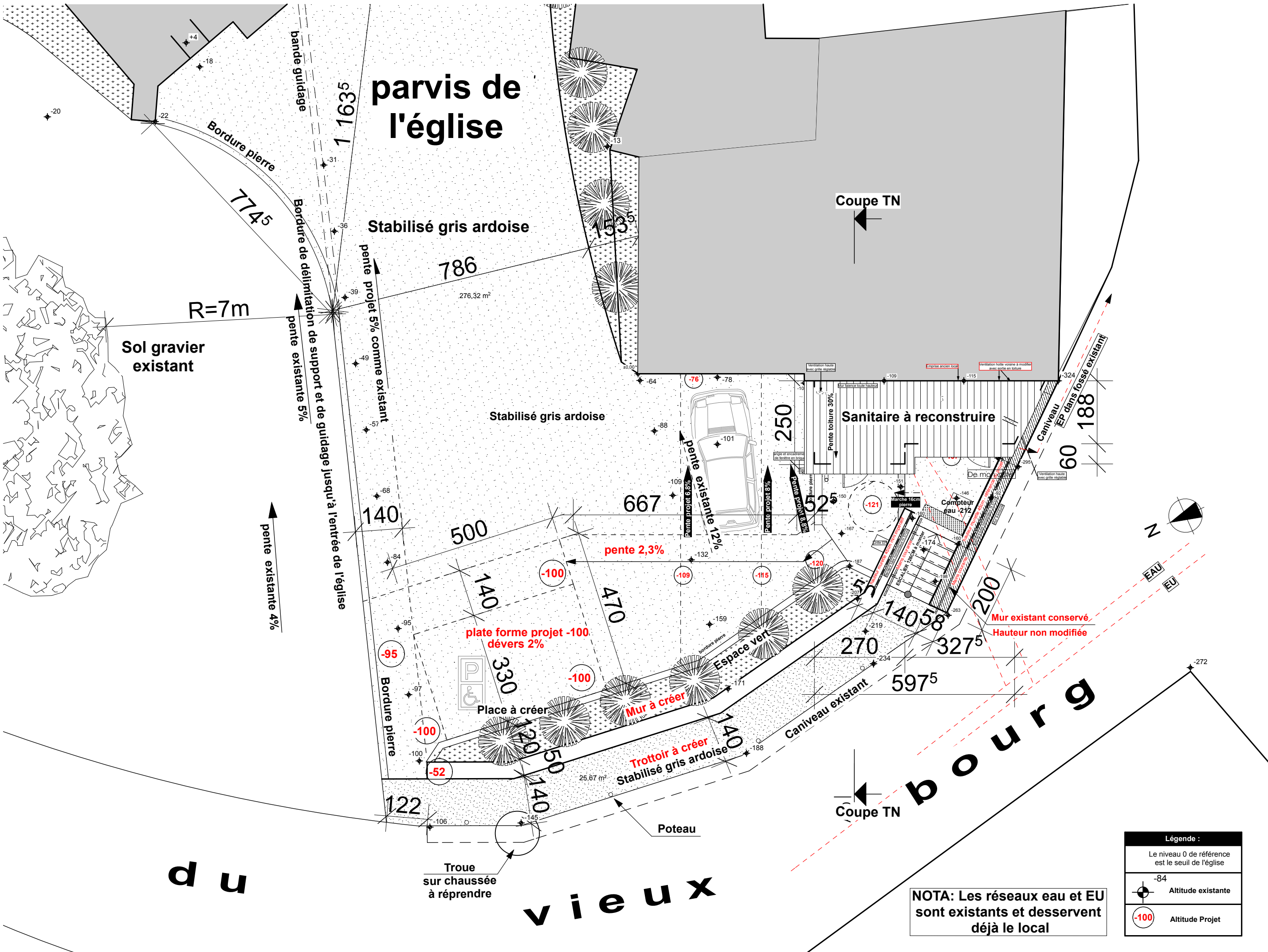

parvis de l'église

Sol gravier existant

R=7m

Stabilisé gris ardoise

786

276.32 m²

Stabilisé gris ardoise

Coupe TN

Sanitaire à reconstruire

Coupe TN

plate forme projet -100 dévers 2%

Place à créer

Trottoir à créer

Stabilisé gris ardoise

Troue sur chaussée à reprendre

Mur existant conservé
Hauteur non modifiée

bourg

vieux

Légende :

Le niveau 0 de référence est le seuil de l'église	
	-84 Altitude existante
	-100 Altitude Projet

NOTA: Les réseaux eau et EU sont existants et desservent déjà le local

Echelle : 1:100 - Edition du : 07/04/2017

Plan masse

Commune de Marçilly le Chatel - Aménagement de la place de l'église à Marçilly le Chatel

Cédric Gauthier Architecte - 44 chemin des plantées - 42600 Montbrison - archiforez@orange.fr - tel.04 77 76 88 97





Légende :

Le niveau 0 de référence est le seuil de l'église

-84	Altitude existante
-100	Altitude Projet

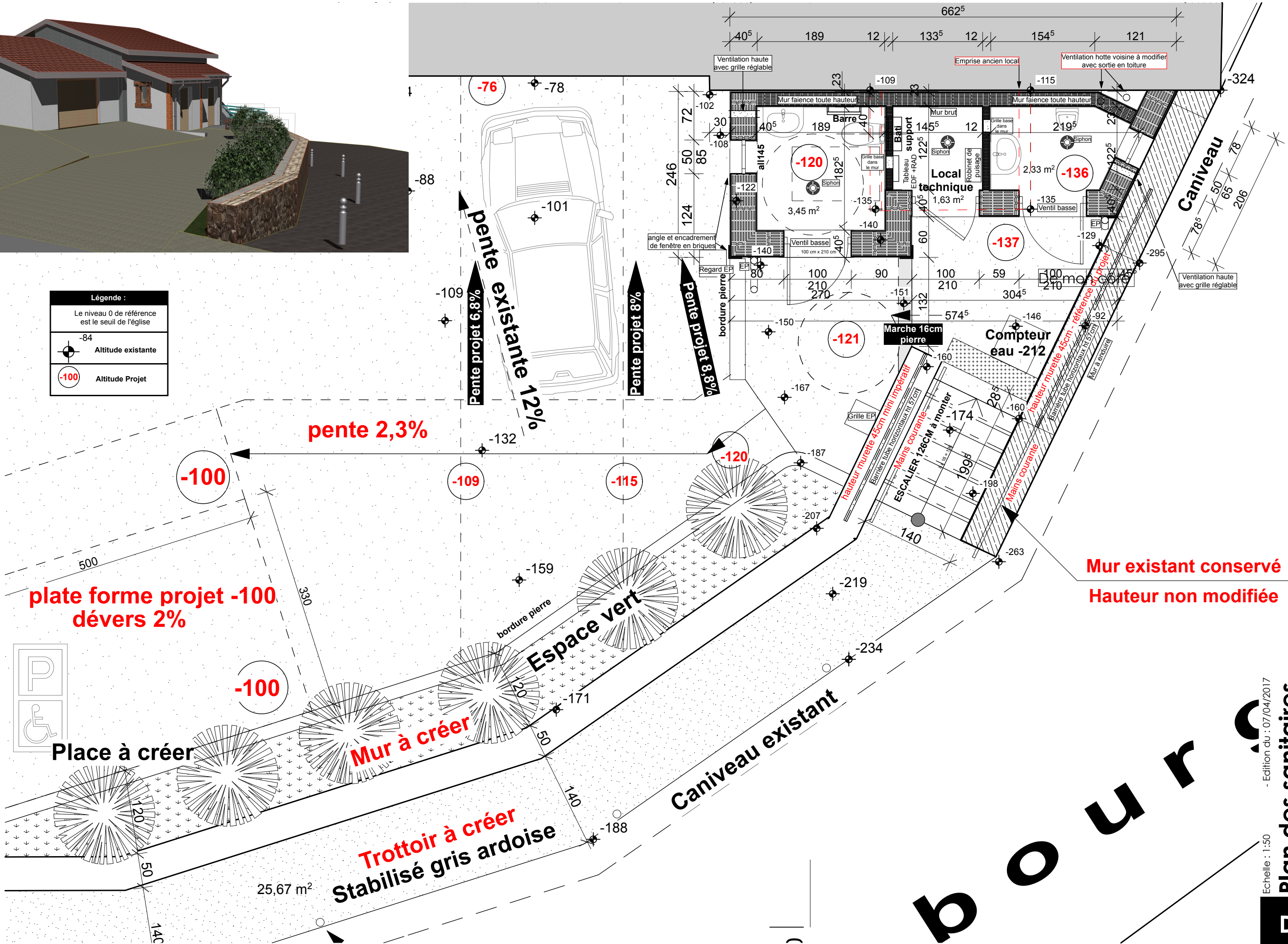

b o u r

Echelle : 1:50
Edition du : 07/04/2017

Plan des sanitaires

Commune de Marcilly le Chatel - Aménagement de la place de l'église à Marcilly le Chatel

Cécile Gauthier Architecte - 44 chemin des plantées - 42600 Montbrison - archiforez@orange.fr - tel.04 77 76 88 97



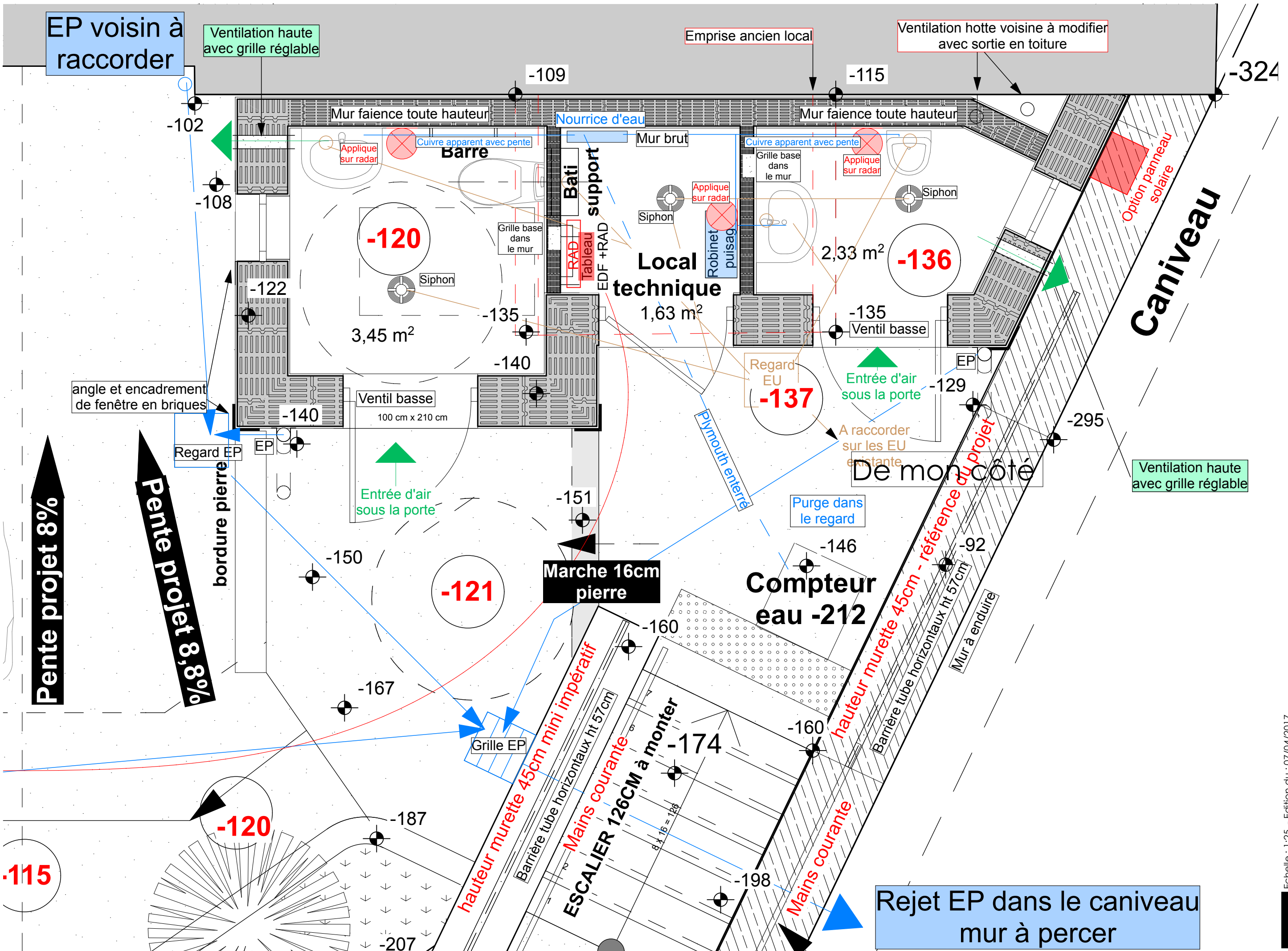

EP voisin à raccorder

Ventilation haute avec grille réglable

Emprise ancien local

Ventilation hotte voisine à modifier avec sortie en toiture

Option panneau solaire

Caniveau

De mon côté

Ventilation haute avec grille réglable

Pente projet 8%

Pente projet 8,8%

bordure pierre

Marche 16cm pierre

Compteur eau -212

hauteur murette 45cm mini impératif

ESCALIER 126CM à monter

hauteur murette 45cm - référence au projet

Rejet EP dans le caniveau mur à percer

Echelle : 1:25 - Edition du : 07/04/2017

Plan réseaux

Commune de Marciilly le Chatel - Aménagement de la place de l'église à Marciilly le Chatel

Cédric Gauthière Architecte - 44 chemin des plantées - 42600 Montbrison - archiforez@orange.fr - tel.04 77 76 88 97

DCE

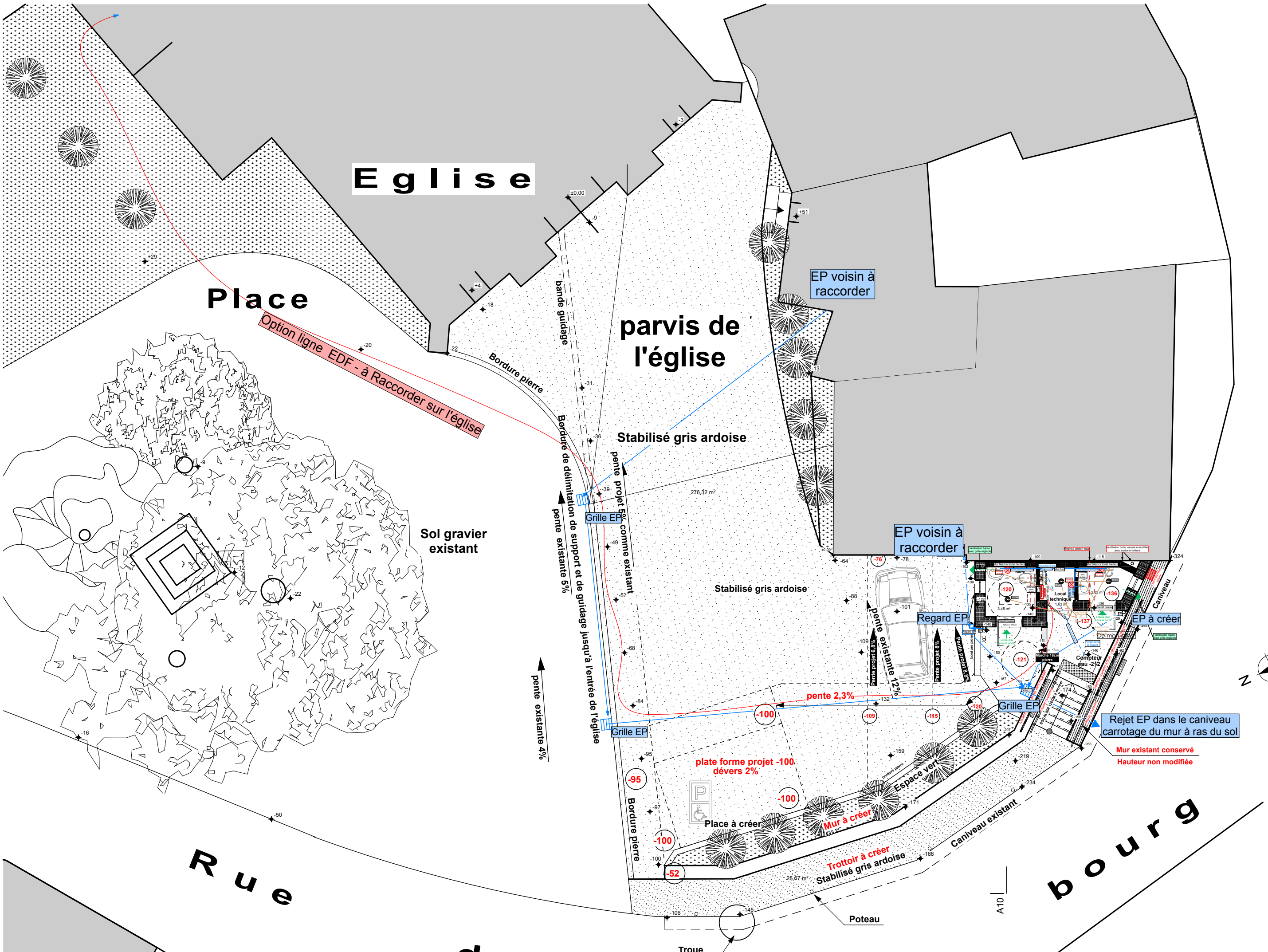

Echelle : 1:125 - Edition du : 07/04/2017

Plan d'ensemble avec réseaux

Commune de Marçilly le Chatel - Aménagement de la place de l'église à Marçilly le Chatel

Cedric Gauthier Architecte - 44 chemin des plantées - 42600 Montbrison - architectez@orange.fr - tel.04 77 76 88 97



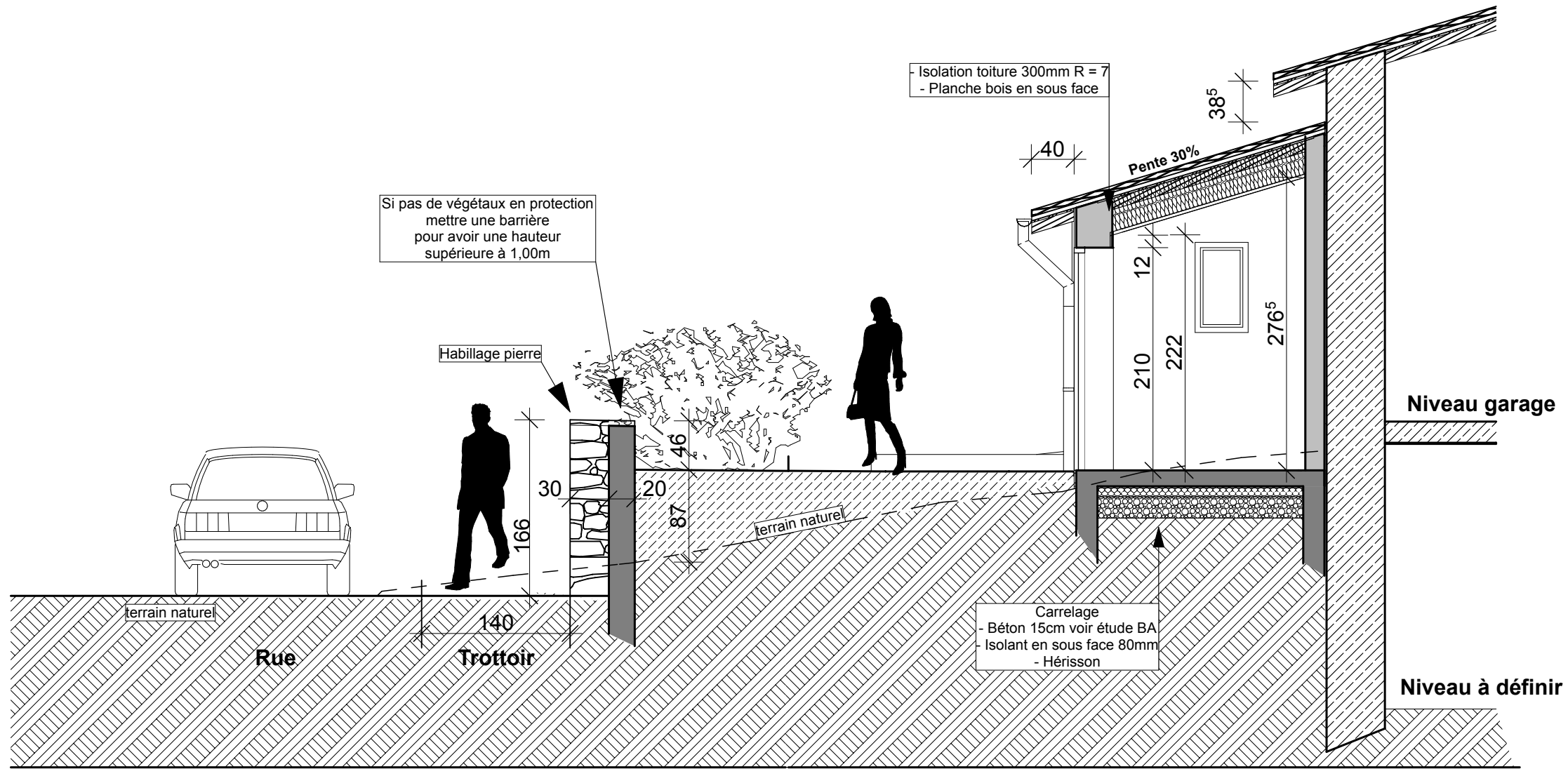

Echelle : 1:50 - Edition du : 07/04/2017

Coupe sur TN - DP3

Commune de Marcilly le Chatel - Aménagement de la place de l'église à Marcilly le Chatel

Clément Gournière Architecte - 44 chemin des plantées - 42600 Montbrison - archiforez@orange.fr - tel 04 77 76 88 97



Façade perspective

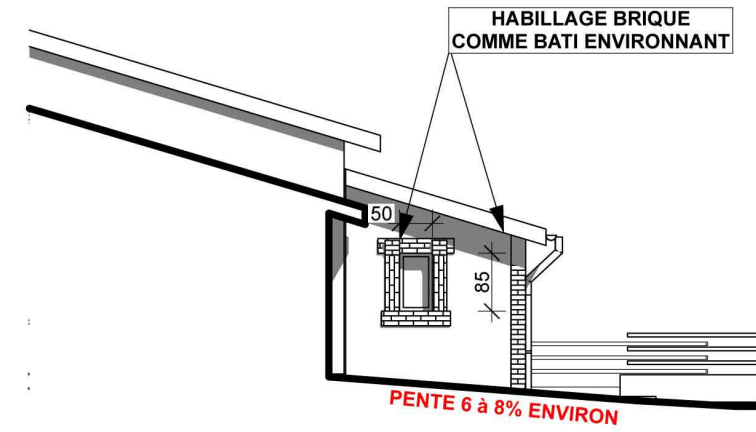

Façade NORD

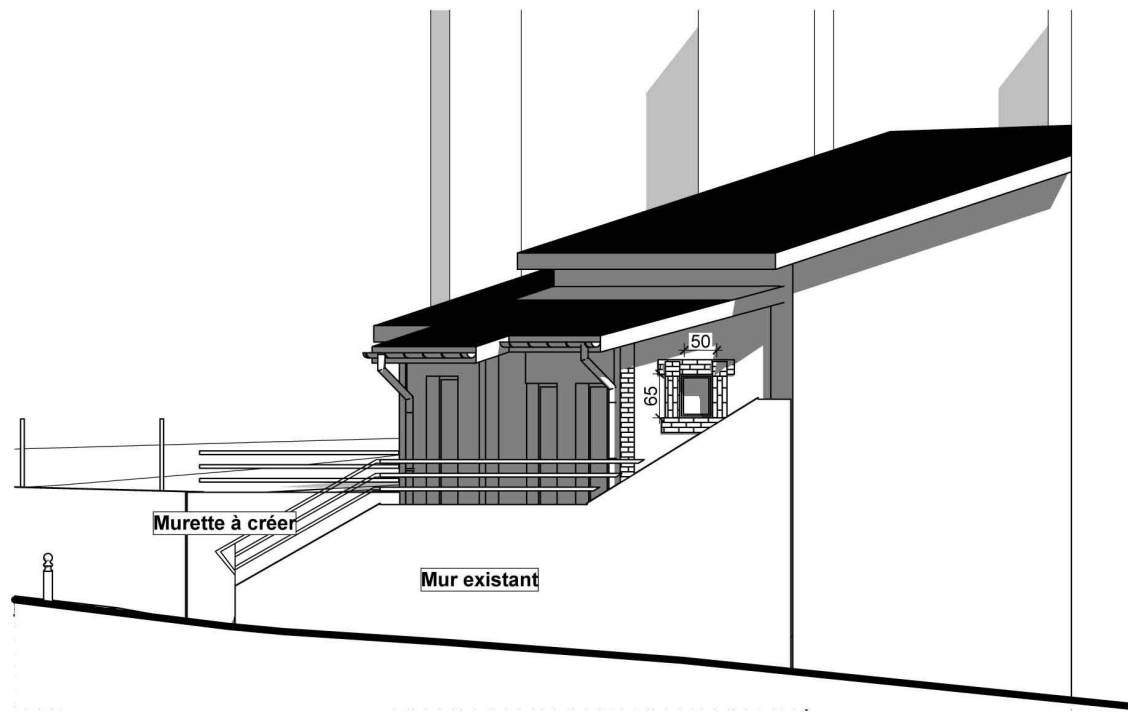

Façade SUD

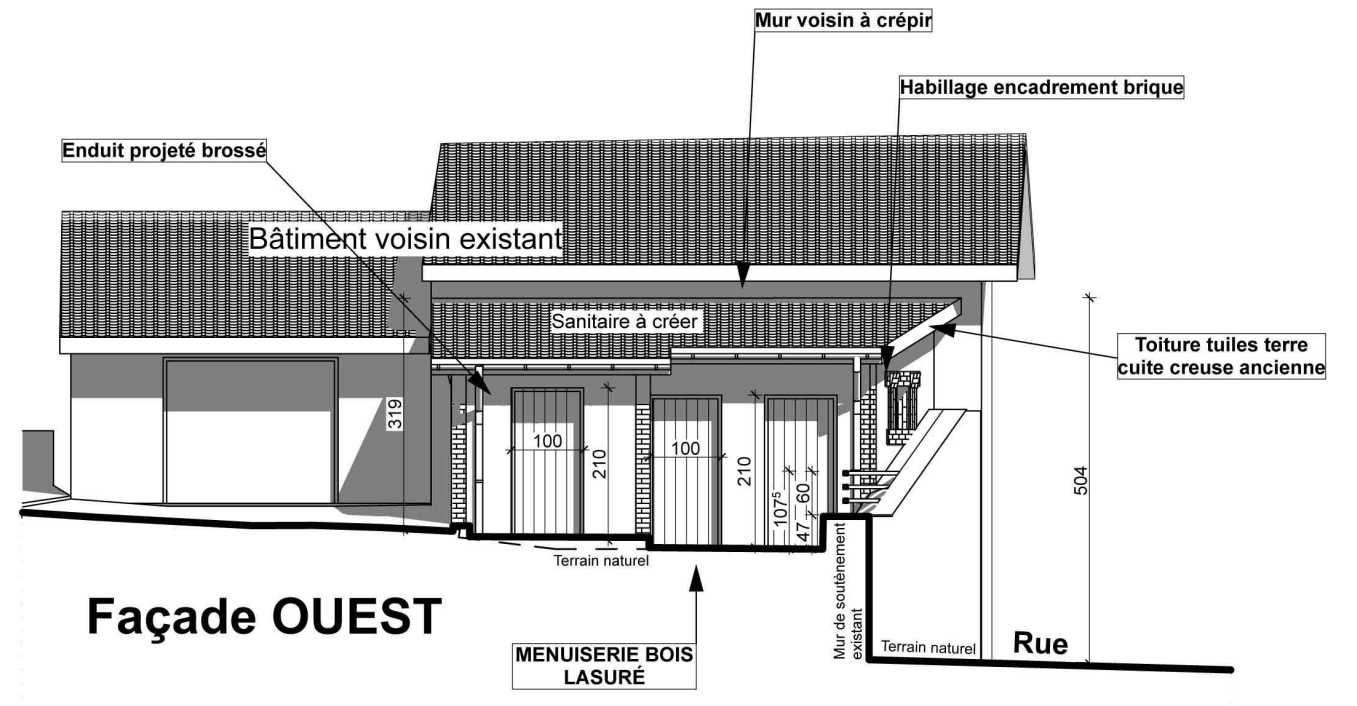

Façade OUEST

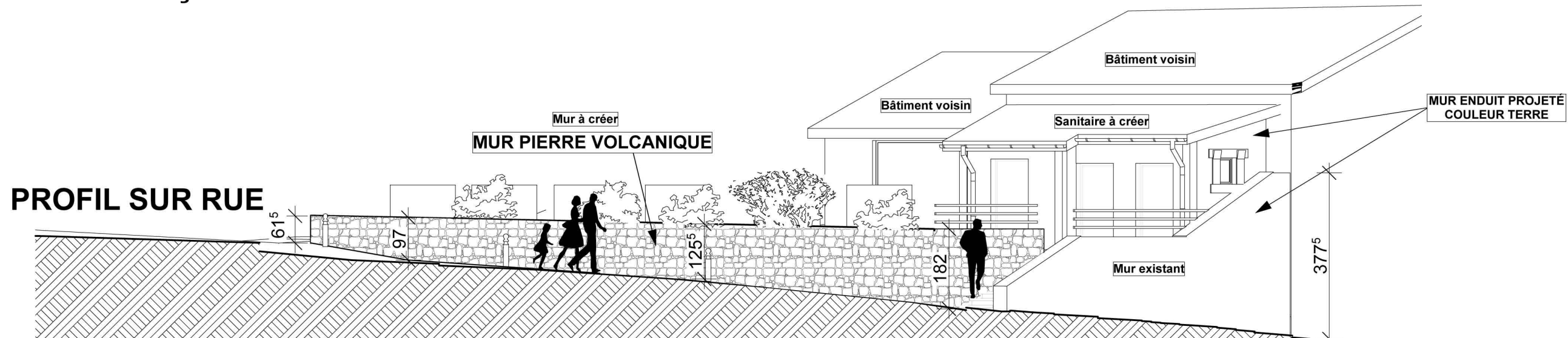

Echelle : 1:100, 1:166,67 - Edition du : 07/04/2017

Façades

Commune de Marcilly le Chatel - Aménagement de la place de l'église à Marcilly le Chatel

Cécile Gaudière Architecte - 44 chemin des plantées - 42600 Montbrison - architectez@orange.fr - tel 04 77 76 88 97

DCE

3 fiche sanitaire

Caractéristiques des cabinets d'aisances

Il faut privilégier les dispositifs de détection de présence pour l'éclairage des sanitaires.

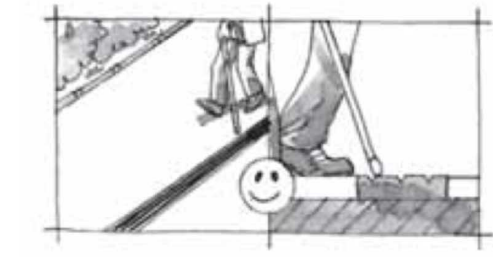
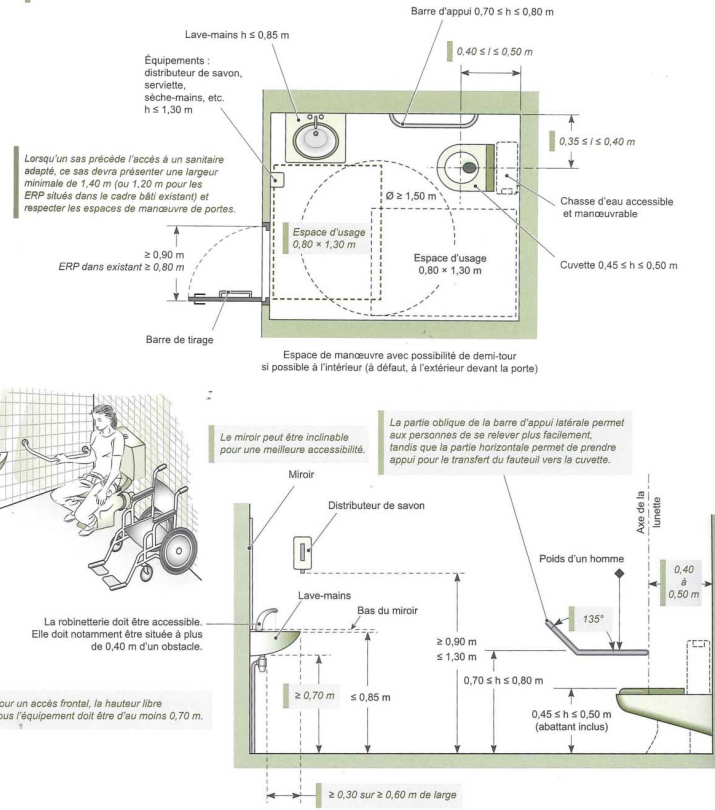

Bande de guidage par bordure caniveau jusqu'à la porte de l'église

1 fiche stationnement

Repérage et dimensions des places de stationnement adaptées

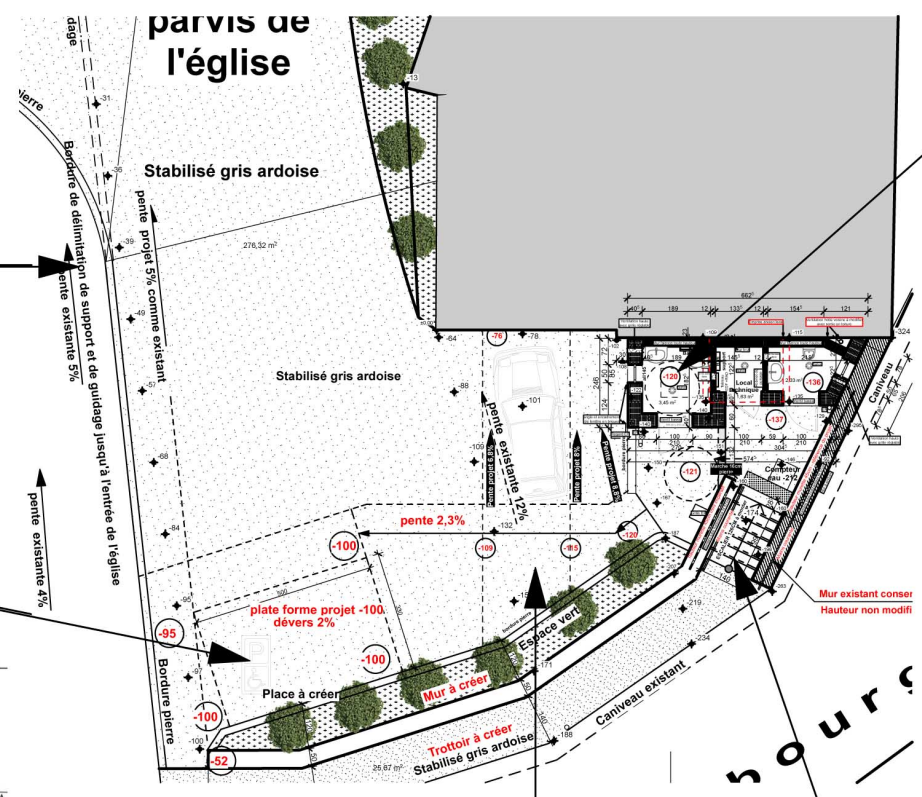
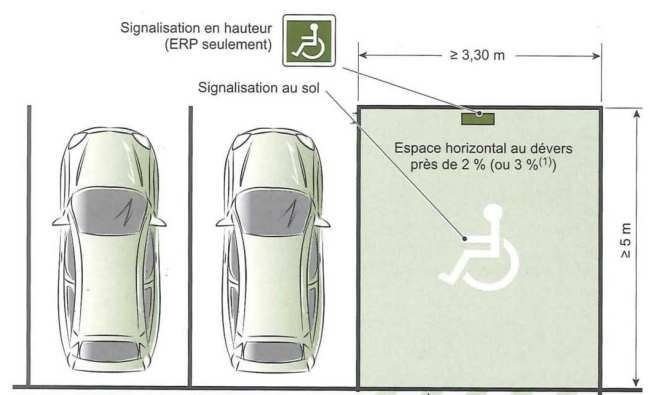

2 Fiche rampe

Rampes d'accès

Caractéristiques de la rampe

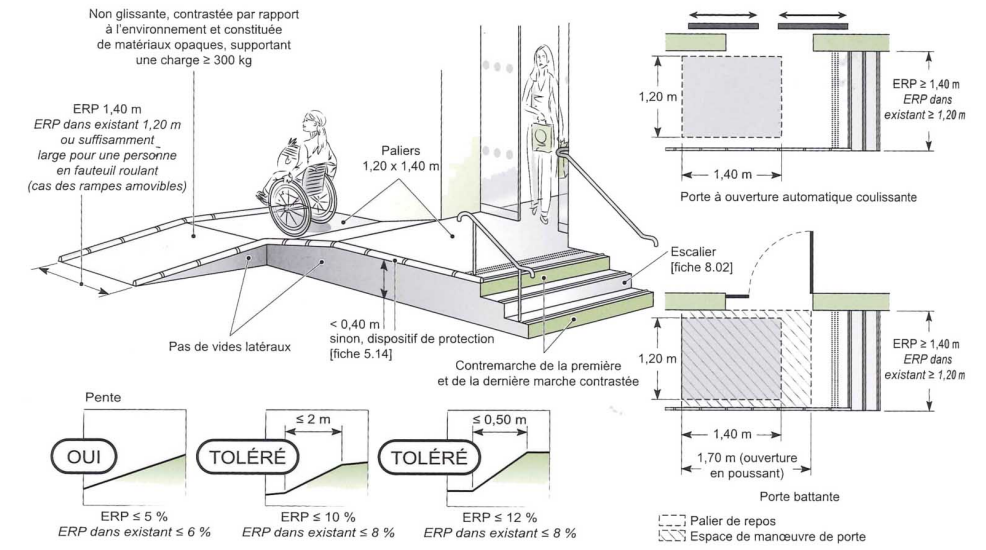

4 fiche escalier

Escaliers extérieurs ≥ 3 marches et escaliers intérieurs

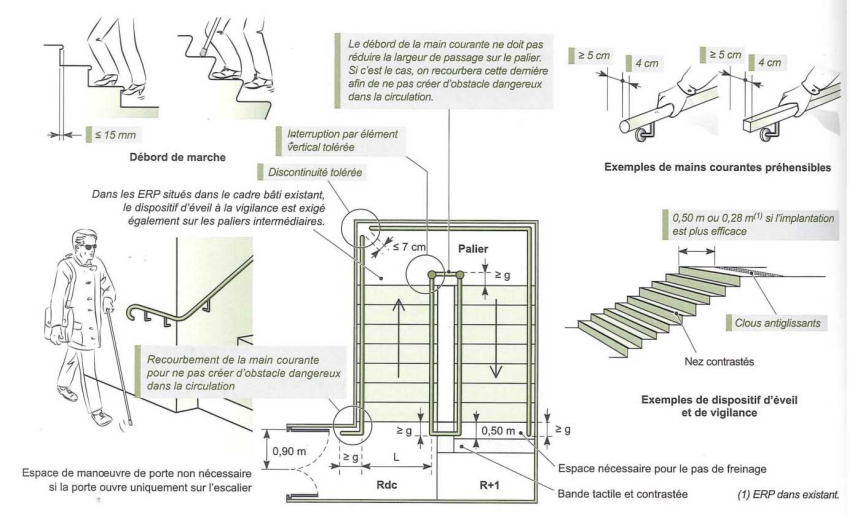

Escaliers extérieurs ≥ 3 marches et escaliers intérieurs

Type de bâtiment	Dimension des marches (m)	
	h	g
ERP neuf(1)	≤ 0,16	≥ 0,28
ERP situé dans le cadre bâti existant(1)	≤ 0,17(2)	≥ 0,28(2)

(1) L'application de ces dispositions aux ERP est exigée uniquement lorsqu'ils sont ouverts au public dans des conditions normales de fonctionnement.
 (2) En l'absence de travaux ayant pour objet de changer les caractéristiques dimensionnelles des escaliers, celles-ci peuvent être conservées.

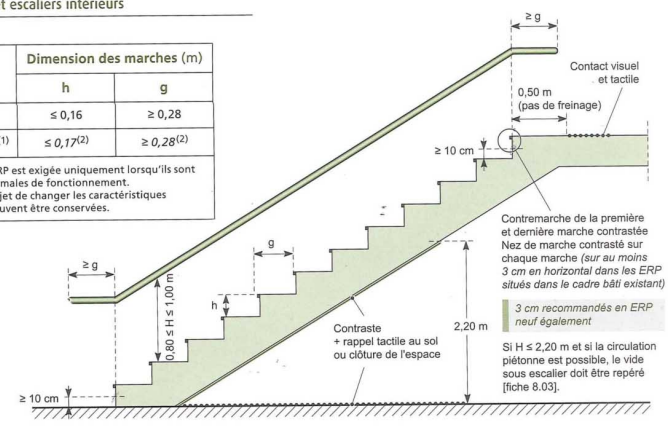

- Edition du : 07/04/2017

Détail accessibilité avec fiches actions

Commune de Marcilly le Chatel - Aménagement de la place de l'église à Marcilly le Chatel

Cécile Gauthier - Architecte - 44 chemin des plantées - 42600 Montbrison - architecte@orange.fr - tel 04 77 76 88 97

Echelle : 1:200.

DCE